



Il 13 settembre durante la "Fira di 7 Duler", si è concluso il progetto "Emozioni in favola", finanziato dalla **FONDAZIONE CASSA DI RISPARMIO DI RAVENNA**, con l'inaugurazione al teatro Jolly della mostra relativa.

Il progetto partito ad inizio anno scolastico 2011, intitolato "I suoni della natura e dei materiali di recupero", aveva l'obiettivo di stimolare, attraverso la musica, emozioni e creatività nei nostri bambini, specialmente attraverso l'uso di materiale di riciclo.

Il progetto partito su un gruppo limitato di bambini della nostra Scuola ha riscontrato un successo tale che durante l'anno scolastico è stato esteso a tutti i bambini della Scuola, attraverso delle drammatizzazioni di alcune favole.

A fine anno, quando è stato il momento di organizzare la mostra, ci siamo ritrovati con una quantità tale di materiale da poterne fare due, per cui si è dovuto fare delle scelte e organizzare al teatro Jolly la mostra dal titolo "Emozioni in favola" e riservare nella nostra Scuola lo spazio per far visionare ai genitori il resto del materiale.

Nonostante questo, non abbiamo potuto fare a meno di riservare una parte al fondatore della nostra scuola, **L. C. Farini**, in occasione del bicentenario della sua nascita.

Infatti, all'interno dello stesso progetto sui materiali di recupero e delle emozioni, si sono realizzati dei lavori che volevano essere un tributo a questo nostro concittadino tanto importante per noi, quanto per tutta l'Italia. Ci tengo poi a sottolineare che questo riconoscimento a Farini era molto caro al nostro segretario e socio **Maria Rosa Vanicelli**, recentemente scomparsa, al quale anche lei in prima persona ha partecipato, illustrando ai bambini la storia di Farini.

Tale progetto ha riscontrato un successo ben oltre le nostre aspettative, in quanto oltre al gradimento dei bambini e delle famiglie, la parte relativa a "I suoni della natura e dei materiali di recupero", è stata inserita in un progetto interscuola della **FISM** con pubblicazioni e mostre itineranti fra Lugo, Faenza e Ravenna. Inoltre, alla mostra conclusiva abbiamo registrato centinaia di visite e molti complimenti, specialmente dagli addetti ai lavori.

Russi, 22 settembre 2012

il Presidente
Matteo Camerani





Luigi Carlo Farini

ha fondato la nostra Scuola nel 1865.
Nasce a Russi nella casa sopra la
farmacia il 22 Ottobre 1812, si laurea
in medicina all'Università di Bologna
nel 1832 e dedica la sua vita alla ricerca.
Si è battuto per l'indipendenza e la libertà
di tutti gli Italiani, nel Marzo del 1862
gli viene chiesto di formare il nuovo Ministero
e viene nominato Presidente del Consiglio.
In occasione del bicentenario della nascita
di Farini, Maria Rosa Vanicelli è venuta a
scuola per raccontarci la sua storia e ci ha mostro
to alcune immagini.

Luigi Carlo Farini lo celebriamo così...



Luigi Carlo Farini

ha fondato la nostra Scuola nel 1865.

Nasce a Russi nella casa sopra la Farmacia il 22 Ottobre 1812, si laurea in medicina all'Università di Bologna nel 1832 e dedica la sua vita alla ricerca.

Si è battuto per l'indipendenza e la libertà di tutti gli Italiani, nel Marzo del 1862 gli viene chiesto di formare il nuovo Ministero viene nominato Presidente del Consiglio.

In occasione del bicentenario della nascita di Farini, Maria Rosa Vamicelli è venuta a scuola per raccontarci la sua storia e ci ha mostrato alcune immagini.

Luigi Carlo Farini lo celebriamo così...



el 1865.
la
si laurea
dogma
la ricerca.
e la libertà
del 1862
no Ministero
Consiglio.
la nascita
venuta a
e si ha mostra



Luigi Carlo Farini



Luigi Carlo Farini con la famiglia

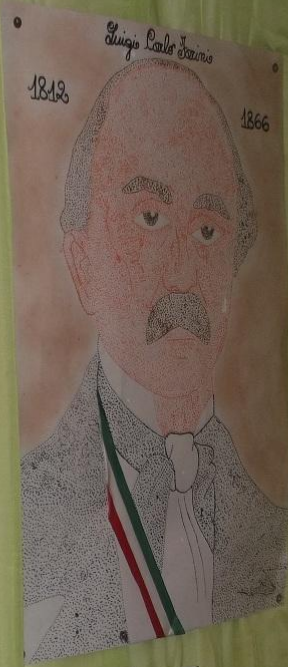

Luigi Carlo Farini

1813

1866



REPUBBLICA
CONSIGLIO
LUIGI CARLO FARINI





Quadri



FONDAZIONE CASSA DI RISPARMIO DI RAVENNA

I bambini manipolano fogli di carta, pezzi di plastica da imballaggio e ritagli di stoffa: è una **festa sensoriale!**



Usiamo i materiali esplorati per realizzare dei quadri sonori che appendiamo alla parete. Ascolta questo quadro, fa scrak scrak



Quadri



FONDAZIONE CASSA DI RISPARMIO DI RAVENNA

I bambini manipolano fogli di carta, pezzi di plastica da imballaggio e ritagli di stoffa: è una **festa sensoriale!**



Usiamo i materiali esplorati per realizzare dei quadri sonori che appendiamo alla parete. Ascolta questo quadro, fa scrak scrak



Per evidenziare le caratteristiche uditive di questi materiali proponiamo l'uso dello stetoscopio. Cerchiamo le voci segrete della carta di giornale, dei giuristi della stoffa rossa... Le orecchie scoprono sonorità inaspettate.



FONDAZIONE CASSA DI RISPARMIO DI RAVENNA

ASCOLTARE

Lezione primavera e scuola dell'infanzia

Luna L. ... Pivano



Dopo aver accolto e osservato i bimbi (da 2 a 6 anni) abbiamo deciso di orientare il nostro intervento educativo sul riconoscimento e l'accettazione di alcune delle emozioni maggiormente ricorrenti e sugli stati d'animo più facilmente riconoscibili; tutto questo attraverso alcune fiabe tradizionali, perché

costituiscono uno strumento importante nel processo di crescita di ogni bambino: lo educa all'ascolto, gli suscita stupore e meraviglia e lo prepara a cercare un significato nel comportamento e nelle azioni di ciascuno.

















